

FÖLDMŰVELÉSÜGYI
MINISZTERIUM

**A Földművelésügyi Minisztérium céljainak teljesülése
a szóját tekintve a 2015. évi tapasztalatok alapján a
termeléshez kötött támogatás tükrében**

Gergely Márta Julianna

Földművelésügyi Minisztérium

Agrárközgazdasági Főosztály

Budapest 2015. november 17.

A közvetlen támogatások új rendszere Magyarországon

Degresszivitás

Kötelező elemek

- Alaptámogatás (SAPS)
- „Zöld” komponens
- Fiatal gazdálkodóknak juttatott támogatás



Önkéntes elem

- Termeléshez kötött támogatás

Degresszivitás

A támogatás feltétele a kölcsönös megfeleltetés intézkedéseinek betartása

VAGY

Az ország számára önkéntes, a gazdák számára választható elem

A kisgazdaságok számára kialakított egyszerűsített támogatási rendszer

Termeléshez kötött támogatás

- **63,2 milliárd forint az éves pénzügyi keret** (313,45 HUF/EUR árfolyamon)
 - **13%-a** (2015-ben **175 millió euró, 54,8 mrd Ft**)
 - Anyatehén
 - Hízott bika
 - Tejhasznú tehén
 - Juh
 - Cukorrépa
 - Rizs
 - Gyümölcs
 - Zöldség
 - **plusz 2%** (2015-ben **27 millió euró, 8,4 mrd Ft**)
 - fehérjenövények támogatására
 - Szemes fehérjenövények
 - Szálas fehérjenövények

Általános szabályok I.

- Minimális SAPS támogatható terület: 1 hektár
 - Minimális parcellanagyság: 0,25 hektár
 - A **szemes** és szálas **fehérjék** esetében a kultúránként a támogatható terület nagysága **legalább 1 hektár**.
 - Zöldség, ipari zöldség, **szemes** és szálas **fehérjék** esetében naprakész **gazdálkodási napló vezetése** szükséges.
 - Minősített szaporítóanyag felhasználását kell igazolni
 - nem magyar nyelvű dokumentumok esetében az MVH hiánypótlás keretében a dokumentum szakfordítói fordítását kérheti
 - több, csak számjegyek vonatkozásában eltérő, de a fordítás szempontjából azonos szövegtartalmú dokumentum csatolása esetén **egy dokumentum fordítása mellett a szövegazonosságról a termelő nyilatkozik**.
-

Általános szabályok II.

- Ha a szükséges minimális minősített szaporítóanyagnál kisebb mennyiség felhasználását igazolja a termelő, úgy az egyéb feltételek teljesülése esetén, az adott támogatási jogcím vonatkozásában **igényelt terület azon részére állapítható meg támogatás, amelyen az előírt mennyiségű minősített szaporítóanyag felhasználása igazolt.**
 - Ha a **gazdálkodási napló adatai nem támasztják alá** az adott támogatás igénybevételeire vonatkozó feltételek teljesülését, akkor a termelő nem jogosult a támogatásra.
-

Szemes fehérjenövény I.

Támogatási feltétel:

- a) a 9/2015. (III. 13.) FM rendelet **6. melléklet szerinti növény** termesztése,
 - b) **minimális hozam elérése:**
 - a) **1t/ha: szója**, lóbab, édescsillagfűrt termesztése esetén,
 - b) 2t/ha: szárazborsó, csicseriborsó, takarmányborsó, mezei borsó termesztése esetén
 - c) legalább a rendelet **6. mellékletben meghatározott, hektáronkénti minimális mennyiségű szaporítóanyag használata**, a termeléshez kötött közvetlen támogatás igénylése céljára **bejelentett teljes terület vonatkozásában és a szaporítóanyag beszerzésének igazolása**
-

Szemes fehérjenövény II.

A minimális hozam meglétét – a gazdálkodási napló mellett – a mezőgazdasági termelő az általa a szemes fehérjetakarmány-növény termesztés **támogatására jogosult területen termelt szemes fehérjetakarmány-növények**

- a) **betárolása** esetén a rendelet 9. melléklet szerinti
 - **tárolási naplóval** vagy
 - **a tárolást és a betárolt mennyiséget igazoló egyéb dokumentummal,**
- b) a **betakarítást követő két héten belüli értékesítés** esetén
 - a **számlával** vagy
 - **felvásárlási jeggyel** igazolja.

A dokumentumok másolatát a mezőgazdasági termelő köteles a betakarítást követő két héten belül, de legkésőbb tárgyév november 15-jéig az MVH részére megküldeni.

Szemes fehérjenövény III.

A támogatás igénylésével kapcsolatban várhatóan felmerülő problémák

- Hozamigazolás
 - Az igazoló dokumentumok időben megvalósuló beküldése
 - Gazdálkodási napló naprakész vezetése
-

A szója vetésterületének és termelők számának alakulása 2005-2015 között

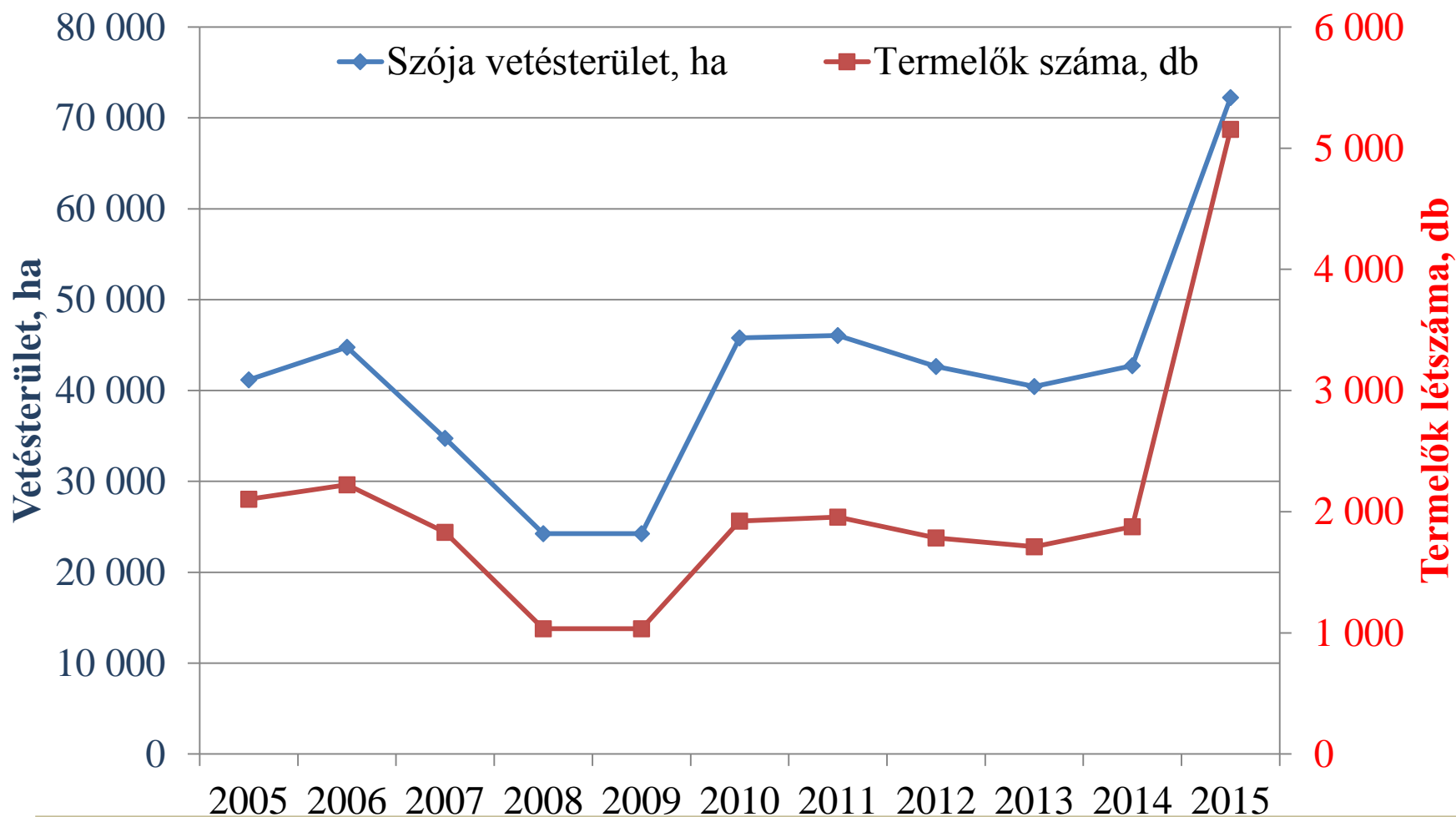

2015-ös kérelmezés adatai

- Összes igénylő: 174 209 termelő
 - Igényelt SAPS terület: 4 991 119 hektár
 - Összes igényelt szemes fehérje terület:
80 301,4 hektár
 - Várható szemes fehérje boríték: 13 231 878 euró
 - Várható szemes fehérje fajlagos összeg:
 - **164,5 euró**
 - **51 550 forint** – 313,45 HUF/EUR árfolyamon
-

„Zöld” komponens

- **Kötelező a tagállam és a gazdák számára is**, a közvetlen kifizetési nemzeti keretösszeg **30%-a** (a zöldítés is átalánytámogatás, értéke minden termelőnél egyforma!!).
- Általános érvényű (kivéve kisgazdálkodók) minden gazdálkodó számára, évenkénti és nem szerződéses formájú.
- A kölcsönös megfeleltetés követelményein túlmutat.
- Az **ökológiai gazdálkodásba vont terület** és az átállás alatt lévő területek automatikusan jogosultak a zöldítés támogatásra.

Feltételei:

- tárgyévben termesztett **növények diverzifikálása;**
- **állandó gyepek fenntartása;**
- **ökológiai célterület fenntartása;**

Ökológiai jelentőségű terület (EFA)

- Csak **15 ha szántó felett kötelező**;
- A **bevezetés kétlépcsős**: 2015-től a szántóterület 5%, majd egy 2017. évi felülvizsgálattól függően akár 7%;
- A célterületként elszámolható területnek **nem kell támogatható területnek lennie, és lehetőség nyílik a szomszédos nem saját kezelésben lévő EFA területek elszámolására is!**
- Magyarországon elszámolható az ökológiai jelentőségű terület teljes köre, az itthon nem jellemző kőfal kivételével;

Speciális EFA esetek

- Nitrogénmegkötő növény – minősített szaporítóanyagot vagy saját előállítású, minősítési eljáráson átesett és alkalmasnak minősített szaporítóanyagot kell használni
 - Parlagon hagyott terület értelmezése
-

Nitrogénmegkötő EFA kérelmek adatai - 2015

Kultúrák megnevezése	Végösszeg (ha)	Termelők száma (db)
Lucerna széna	87 206,3	10 193
Szójabab	59 024,8	3 795
Tavaszi zöldborsó	18 949,6	1 034
Lucerna erjesztett takarmány	8 009,0	203
Szója vetőmag	6 608,2	128
Lucerna zöldtakarmány	4 795,9	321
Tavaszi takarmányborsó	3 798,0	591
Vetőmag borsó	3 570,4	183
Lucerna (vetőmag célra)	3 489,2	203
Szárazborsó (Sárgaborsó)	1 686,3	117
Vöröshere	1 584,3	198
Őszi takarmányborsó	1 154,2	134
Cukorborsó	1 122,0	20
Mezei borsó	1 118,4	139
Takarmánybükköny (Tavaszi bükköny)	1 084,9	81
Egyéb növények (összesen 47)	5 331,2	592
Végösszeg	208 532,5	15 933

A szójaterületek ért káresemények megoszlása 2015-ben (ha)

megyék	mezőgazdasági árvízkar	aszálykar	belvízkar	felhőszaka- daskar	jégesőkar	viharkar	Összesen	Összes kárnem %-a
Bács-Kiskun		21,77			76,66		98,43	0,63%
Baranya		14,8	118,25		39,76		172,81	6,63%
Békés		77,43		32,23	26,86		136,52	6,46%
Borsod-Abaúj- Zemplén		786,98				3,2	790,18	7,23%
Csongrád		278,6	497,99				776,59	8,69%
Fejér		6,41			112,3		118,71	0,95%
Győr-Moson- Sopron		133,94			13,85		147,79	12,73%
Hajdú-Bihar		119,16					119,16	0,78%
Jász-Nagykun- Szolnok		120,86			284,38		405,24	2,67%
Nógrád		284,64					284,64	8,69%
Szabolcs- Szatmár-Bereg		758,82			46,65		805,47	0,95%
Tolna		6,6		4,95	3		14,55	0,84%
Vas	16,12	11,77			514,91		542,8	3,85%
Veszprém			7				7	1,21%
Zala		162,17			28,58		190,75	11,68%
Összesen	16,12	2783,95	623,24	37,18	1146,95	3,2	4525,92	2,24%

Vidékfejlesztési Program

Legfontosabb célkitűzések

- **Munkahelyteremtés**, vidéki munkahelyek megőrzése és fejlesztése (*kertészeti ágazatok, állattenyésztés, élelmiszeripar*);
 - **Mikro-, kis- és középvállalkozások** kiemelt fejlesztése, differenciált segítése;
 - **Versenyképesség javítása**, termelési és jövedelembiztonság;
 - **Környezetkímélő gazdálkodás** = erőforrás-hatékonyság; klímavédelem - vidéki településeken helyi alapanyagok, szolgáltatások, megújuló erőforrások és együttműködések -
 - **Tudásbővítés, tudástranszfer és innováció;**
 - **Területi kiegyenlítés és fókuszálás;**
 - **+ 2 tematikus alprogram:**
 - **Rövid Ellátási Lánc (REL)**
 - **Fiatalközvetítő (FIG)**
-

Vidékfejlesztési Program adta lehetőségek I.

- **Beruházások tárgyi eszközökbe**
 - **Mezőgazdasági vízgazdálkodási ágazat fejlesztése**
 - **C1) célterület – Víztakarékos** öntözési technológiák, öntözőberendezések vízfelhasználás hatékonyságának javítása, valamint víztakarékos öntözési infrastruktúra és kapcsolódó műtárgyaiknak fejlesztése, rekonstrukciója.
 - **C2) célterület – Új** öntöző rendszerek beszerzésének támogatása, valamint új öntözővíz-szolgáltató művek létrehozása.
 - **C3) célterület – Energiatakarékos** öntözési technológiák beszerzésének támogatása, öntözőberendezések energiafelhasználás hatékonyságának javítása.
-

Vidékfejlesztési Program adta lehetőségek III.

- **Agrár-környezetvédelmi és éghajlattal kapcsolatos intézkedés**
 - Továbbra is a támogatott növénykultúrák között marad a szója
 - Könnyítés: a 2016-tól induló AKG támogatás követelményei közé nem kerül bele a régi AKG intézkedésben még szereplő, vetésváltási szabályok betartására vonatkozó követelmény (szója csak egyszer termesztethető 4 éven belül)
-



Köszönöm a megtisztelő figyelmet!

